戸建賃貸住宅

「大家誕生」間取りプラン集

有限会社 ウッドゆう建築事務所
Woodyou Architect office

戸建賃貸住宅

「大家誕生」間取りプラン一覧

Plan1　西玄関 3LDK　22.00坪

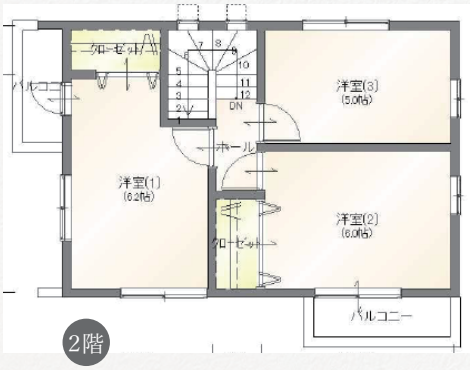

■1階床面積 36.43㎡（11.00坪）　■建築面積 38.71㎡（11.69坪）

■2階床面積 36.43㎡（11.00坪）　■延床面積 72.86㎡（22.00坪）

Plan2 東玄関 3LDK 22.28坪

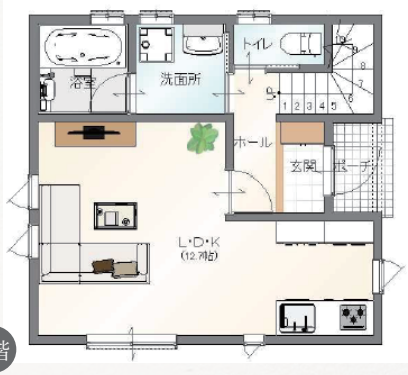

1階

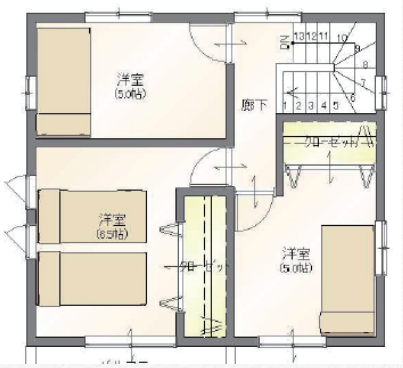

2階

■1階床面積 36.02㎡(10.89坪)　■建築面積 37.67㎡(11.39坪)

■2階床面積 37.67㎡(11.39坪)　■延床面積 73.69㎡(22.28坪)

Plan3 西玄関 2LDK+ロフト 15.25坪

1階

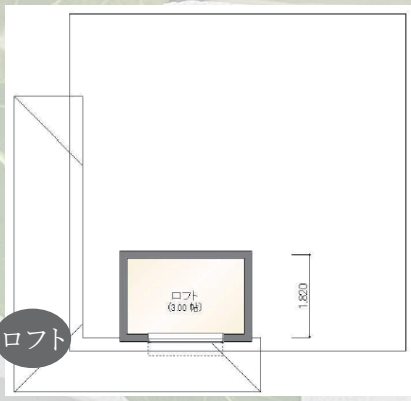

ロフト

■1階床面積 50.44㎡(15.25坪)　■建築面積 50.44㎡(15.25坪)

■延床面積 50.44㎡(15.25坪)

Plan4 西玄関 2LDK 19.68坪

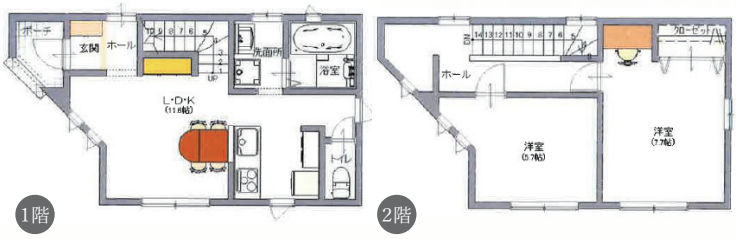

■1階床面積 31.64㎡(9.51坪)　■建築面積 33.64㎡(10.17坪)
■2階床面積 33.64㎡(10.17坪)　■延床面積 65.10㎡(19.68坪)

Plan5 西玄関 3LDK 20.53坪

■1階床面積 32.70㎡(9.89坪)　■建築面積 35.19㎡(10.64坪)
■2階床面積 35.19㎡(10.64坪)　■延床面積 67.89㎡(20.53坪)

Plan6 南玄関 2SLDK 20.09坪

■1階床面積 33.99㎡(10.28坪)　■建築面積 35.01㎡(10.62坪)
■2階床面積 35.01㎡(10.62坪)　■延床面積 69.09㎡(20.90坪)

Plan7 南玄関 2LDK 22.04坪

■1階床面積 36.43㎡(11.02坪)　■建築面積 36.43㎡(11.02坪)
■2階床面積 36.43㎡(11.02坪)　■延床面積 72.86㎡(22.04坪)

Plan8 西玄関 3LDK 22.04坪

■1階床面積 36.43㎡(11.02坪)　■建築面積 36.43㎡(11.02坪)
■2階床面積 36.43㎡(11.02坪)　■延床面積 72.86㎡(22.04坪)

Plan9 東玄関 3LDK 22.28坪

■1階床面積 35.60㎡(10.76坪)　■建築面積 38.09㎡(11.52坪)
■2階床面積 38.09㎡(11.52坪)　■延床面積 73.69㎡(22.28坪)

Plan10 北玄関 3LDK 22.66坪

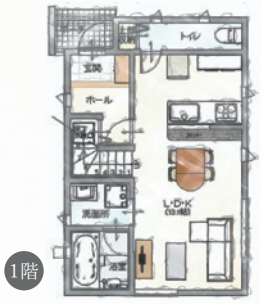

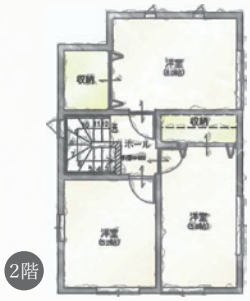

■1階床面積 37.47㎡(11.33坪)　■建築面積 37.47㎡(11.33坪)
■2階床面積 37.47㎡(11.33坪)　■延床面積 74.94㎡(22.66坪)

Plan11 南玄関 3LDK+ガレージ 22.28坪

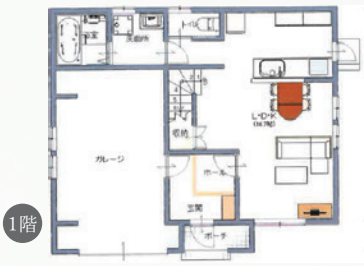

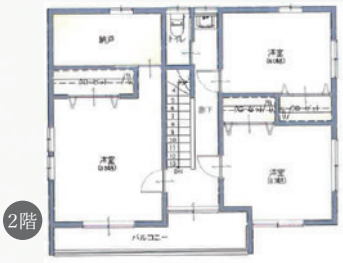

■1階床面積 65.83㎡(19.91坪)　■建築面積 65.83㎡(19.91坪)
■2階床面積 60.86㎡(18.41坪)　■延床面積 126.69㎡(38.32坪)

Plan12 西玄関 2LDK+ガレージ 27.29坪

■1階床面積 43.88㎡(13.27坪)　■建築面積 46.37㎡(14.02坪)
■2階床面積 46.37㎡(14.02坪)　■延床面積 90.25㎡(27.29坪)

Plan13 西玄関 2LDK+ガレージ 29.52坪

■1階床面積 48.56㎡(14.68坪)　■建築面積 49.18㎡(14.87坪)
■2階床面積 49.06㎡(14.84坪)　■延床面積 92.62㎡(29.52坪)

Plan14 平屋南玄関 2LDK 15.32坪

■1階床面積 50.66㎡(15.32坪)　■建築面積 50.66㎡(15.33坪)
■延床面積 50.66㎡(15.32坪)

正面(南)

横側(東)

Plan15 南玄関 3LDK 22.00坪

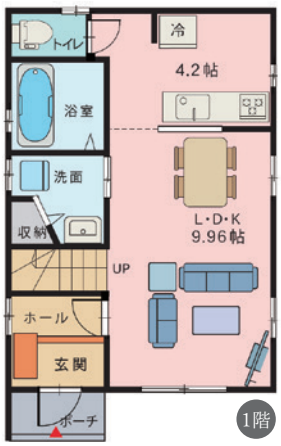

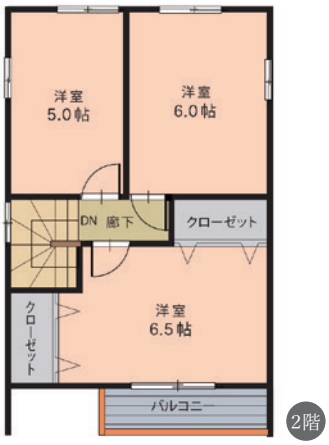

■1階床面積 36.43㎡(11.00坪)　■2階床面積 36.43㎡(11.00坪)

■延床面積 72.86㎡(22.00坪)

Plan16 南玄関 3LDK 19.92坪

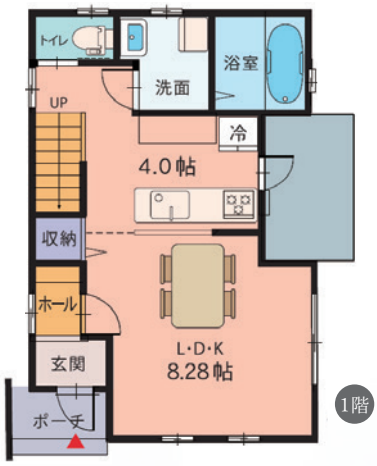

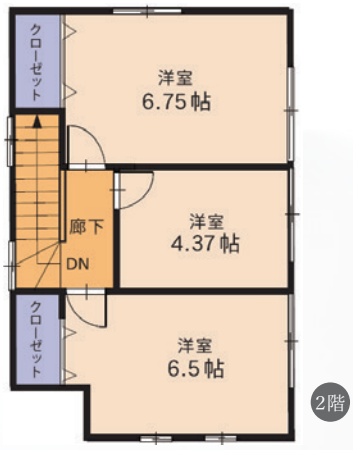

■1階床面積 32.92㎡(9.96坪)　■2階床面積 32.92㎡(9.96坪)

■延床面積 65.84㎡(19.92坪)

Plan17 平屋北玄関 3LDK 18.70坪

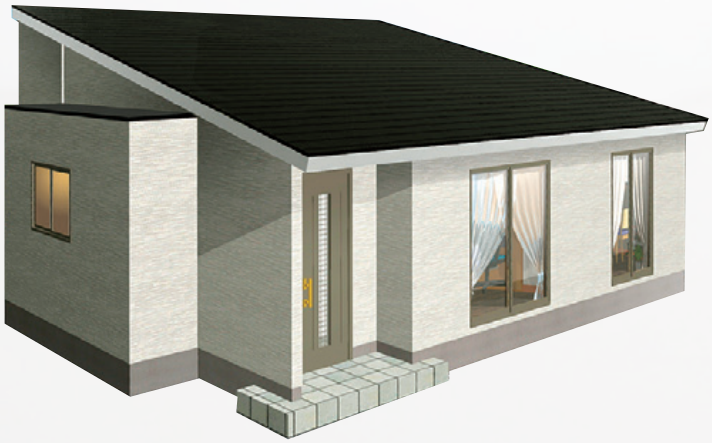

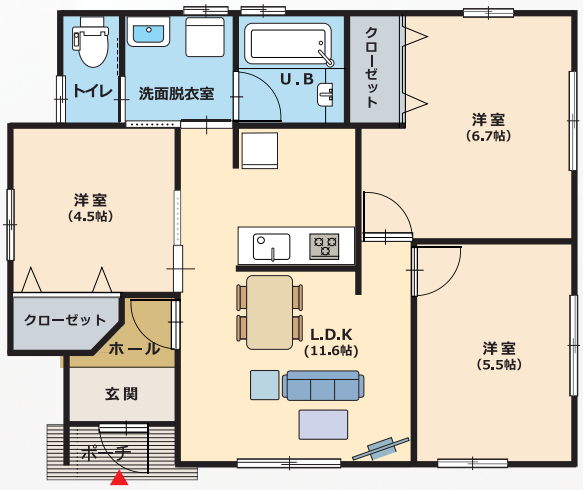

■1階床面積 61.83㎡(18.70坪)　■延床面積 61.83㎡(18.70坪)

Plan18 北玄関 3LDK 21.28坪

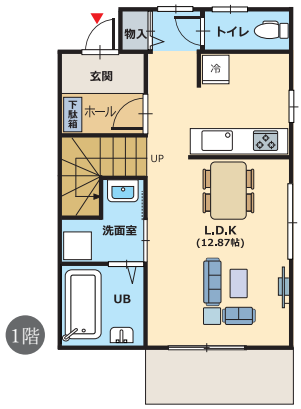

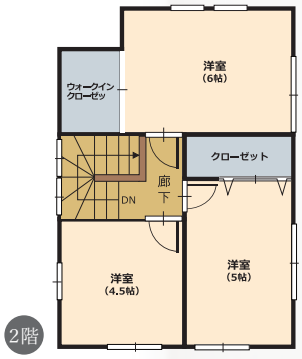

■1階床面積 35.19㎡(10.64坪)　■2階床面積 35.19㎡(10.64坪)

■延床面積 10.38㎡(21.28坪)

Plan19 北玄関 3LDK 22.66坪

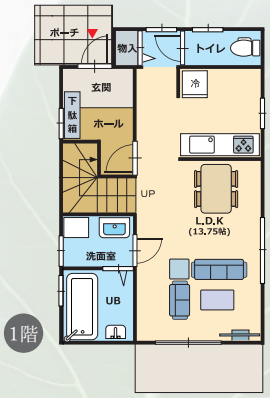

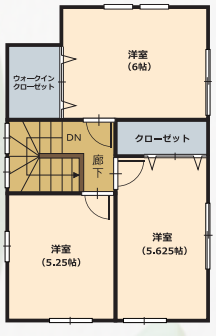

■1階床面積 37.47㎡11.33.坪)　■2階床面積 37.47㎡(11.33坪)

■延床面積 74.94㎡(22.66坪)

Plan20 北玄関 3SLDK 23.11坪

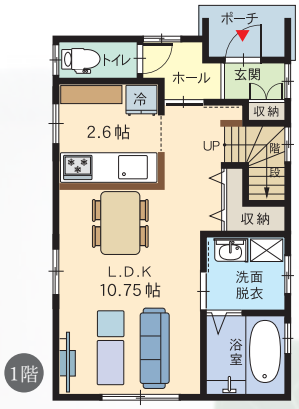

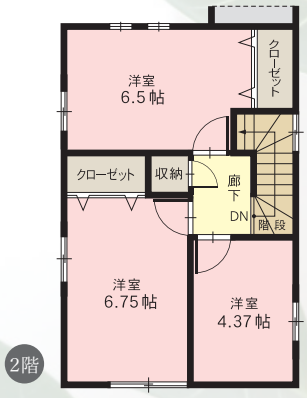

■1階床面積 37.89㎡(11.43坪)　■2階床面積 38.71㎡(11.68坪)

■延床面積 76.60㎡(23.11坪)

Plan21 南玄関 3LDK 20.62坪

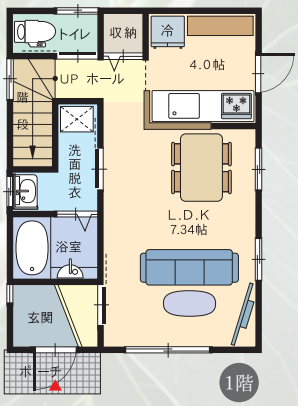

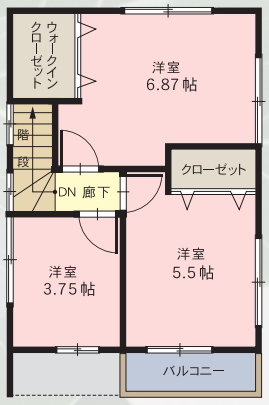

■1階床面積 34.15㎡(10.64坪)　■2階床面積 34.15㎡(10.64坪)

■延床面積 68.31㎡(20.62坪)

Plan22 平屋東玄関 2LDK 14.00坪

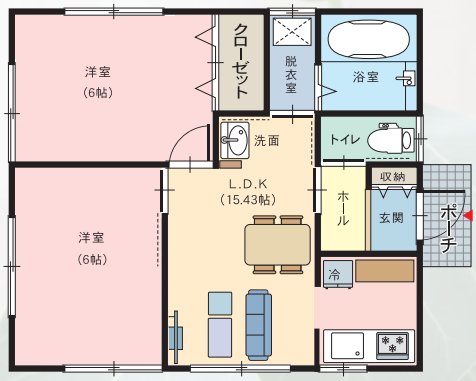

■1階床面積 46.37㎡(14.00坪)　■延床面積 46.37㎡(14.00坪)

Plan22 西玄関 3LDK 23.90坪

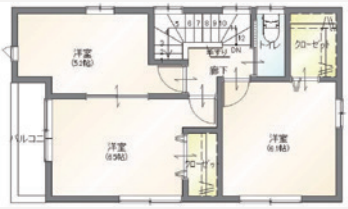

1階　2階

■1階床面積 38.71㎡(11.70坪)　■2階床面積 40.36㎡(12.20坪)

■延床面積 79.07㎡(23.90坪)

有限会社 ウッドゆう建築事務所
WOODYOU ARCHITECT OFFICE
戸建賃貸住宅 大家誕生